

NOTA: La Dirección Facultativa se reserva el derecho a realizar modificaciones, atendiendo a las necesidades de cualquier índole derivadas de la puesta en obra y a los requerimientos técnicos, urbanísticos y/o administrativos para la consecución de las autorizaciones municipales, de empresas suministradoras, así como de cualquier otro organismo oficial, necesarias tanto para el inicio de obras como para la posterior adjudicación de las viviendas. En la redacción del proyecto de ejecución se definirán todos los detalles constructivos. Las viviendas se entregarán sin mobiliario ni electrodomésticos en las cocinas. Las infografías e imágenes utilizadas en el presente dossier tienen carácter meramente informativo, sin vinculación contractual.

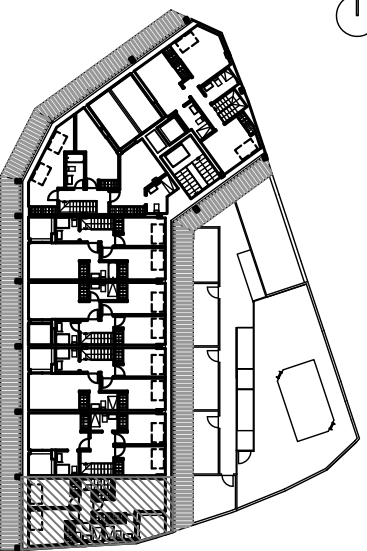
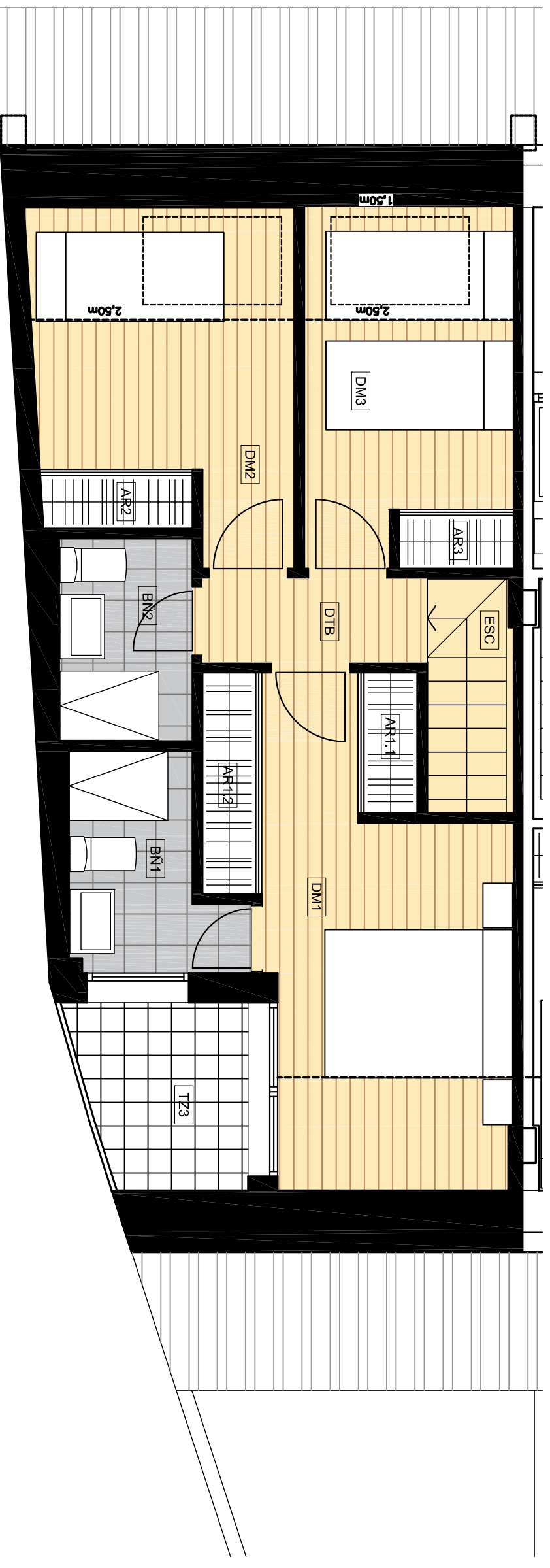

**19 VIVIENDAS Y 1 APTO, GARAJE, TRASTEROS Y PISCINA**  
**CL DOCTOR CORNAGO 30,32,34 c/v CL GARCÍA ÁLVAREZ 2**  
**28223 POZUELO DE ALARCÓN (MADRID)**

**PLANTA BAJO CUBIERTA - VIVIENDA 2º- H (Dx)**

05-2023

PROMUEVE

**MIRADOR DE LA ALAMEDA**  
**S. COOP. MAD.**

EDA PROYECTOS DE ARQUITECTURA, S.L.

